

座標求積表

地番	① 155-3			
測点	Xn	Yn	(Xn+1 - Xn-1)Yn	距離
X32	74843.985	7459.370	-104013.455280	12.20
X16	74832.789	7464.239	-35955.239263	15.99
X18	74839.168	7478.910	53451.769770	1.92
X20	74839.936	7480.675	36034.411475	4.40
A3683K	74843.985	7478.929	31254.444291	0.90
A3794K	74844.115	7478.030	1951.765830	0.90
A0317	74844.246	7477.130	9765.131780	5.48
A0790	74845.421	7471.768	18582.287016	6.21
X33	74846.733	7465.696	-10720.739456	6.89
	倍面積	350.376163		
	面積	175.1880815		
	地積	175.18		m ²

地番	② 155-5			
測点	Xn	Yn	(Xn+1 - Xn-1)Yn	距離
X16	74832.789	7464.239	-125451.464873	11.37
S46	74822.361	7468.773	-86159.765328	3.00
S47	74821.253	7471.569	33016.863411	13.87
X17	74826.780	7484.292	134081.091180	13.50
X18	74839.168	7478.910	44940.770190	15.99
	倍面積	427.494580		
	面積	213.7472900		
	地積	213.74		m ²

地番	③ 155-6			
測点	Xn	Yn	(Xn+1 - Xn-1)Yn	距離
A3683K	74843.985	7478.929	-50654.786117	4.40
X20	74839.936	7480.675	-36034.411475	1.92
X18	74839.168	7478.910	-98392.539960	13.50
X17	74826.780	7484.292	-86750.428572	2.00
X21	74827.577	7486.127	38800.596241	11.00
X19	74831.963	7496.222	38830.429960	0.80
A3689K	74832.757	7496.101	35846.354982	4.27
A4777K	74836.745	7494.568	41452.455608	1.79
A4781K	74838.288	7493.650	13758.341400	0.34
A4780K	74838.581	7493.475	24158.963400	3.41
A4778K	74841.512	7491.731	71201.411424	7.28
A3756K	74848.085	7488.599	44669.493035	2.70
A3685K	74847.477	7485.968	-10300.691968	6.65
A5678K	74846.709	7479.357	-26117.914644	2.75
	倍面積	467.273314		
	面積	233.6366570		
	地積	233.63		m ²

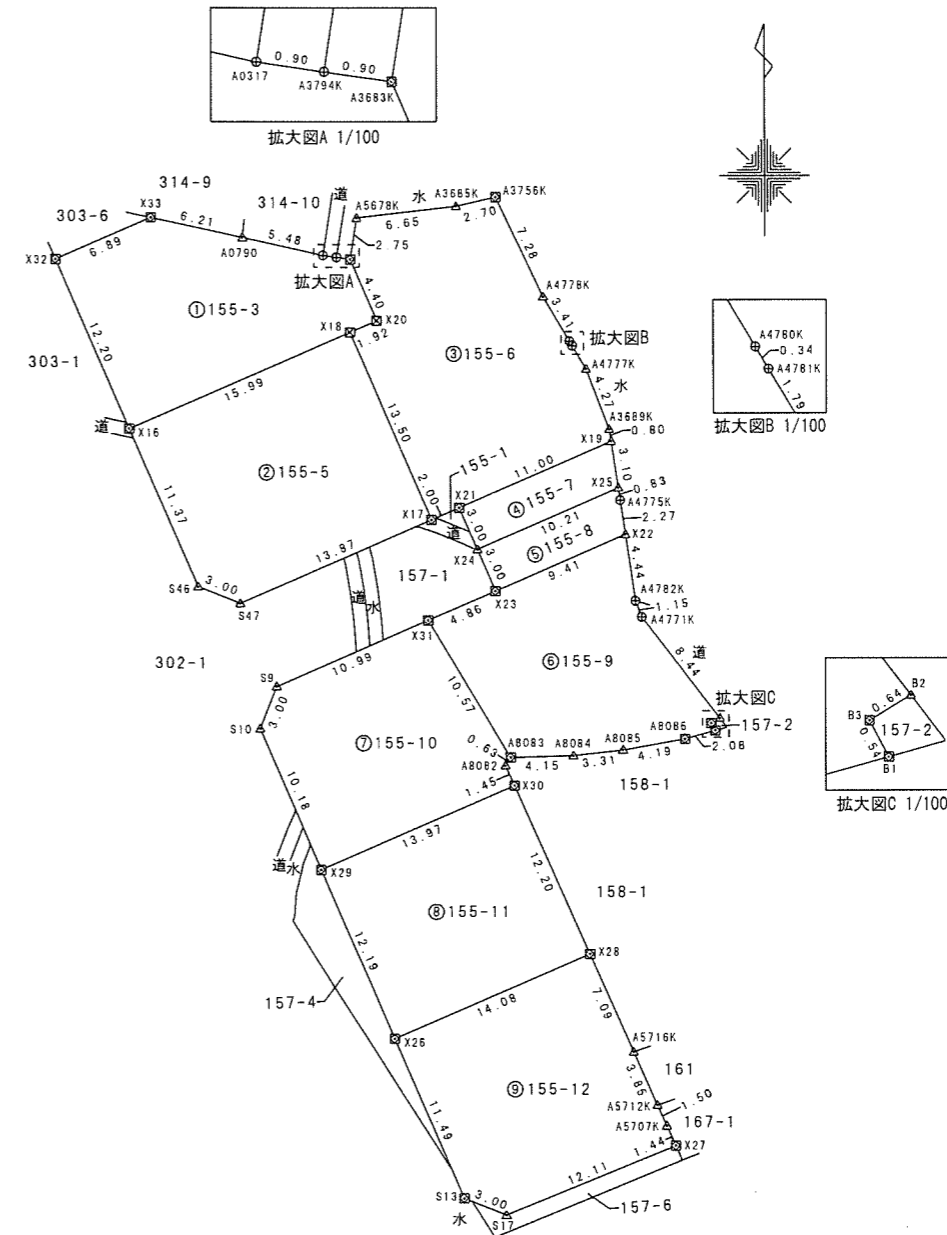

筆界点	境界標の種類
⊠	合成樹脂杭
△	金属板
⊞	金属プレート
⊕	刻印

作成者 富山市水橋大町8番地2
土地家屋調査士法人あいの風
代表社員 島田 洋
(令和 6年 11月 8日作成)

申請人 井川不動産株式会社
代表取締役 井川源治
縮尺 1/500

地番	⑧ 155-11			
測点	Xn	Yn	(Xn+1 - Xn-1)Yn	距離
X29	74803.624	7476.915	-125208.418590	12.19
X26	74792.444	7481.781	-41718.410856	14.08
X28	74798.048	7494.703	125506.296438	12.20
X30	74809.190	7489.729	41762.728904	13.97
	倍面積	342.195896		
	面積	171.0979480		
	地積	171.09 m ²		

地番	⑨ 155-12			
測点	Xn	Yn	(Xn+1 - Xn-1)Yn	距離
X26	74792.444	7481.781	-120853.208493	11.49
S13	74781.895	7486.356	-87290.910960	3.00
S17	74780.784	7489.152	26002.335744	12.11
X27	74785.367	7500.364	44267.148328	1.44
A5707K	74786.686	7499.775	20166.894975	1.50
A5712K	74788.056	7499.163	36640.910418	3.85
A5716K	74791.572	7497.594	74915.959248	7.09
X28	74798.048	7494.703	6535.381016	14.08
	倍面積	384.510276		
	面積	192.2551380		
	地積	192.25 m ²		

地番	④ 155-7			
測点	Xn	Yn	(Xn+1 - Xn-1)Yn	距離
X21	74827.577	7486.127	-53450.946780	3.00
X24	74824.823	7487.324	9845.831060	10.21
X25	74828.892	7496.690	53526.366600	3.10
X19	74831.963	7496.222	-9857.531930	11.00
	倍面積	63.718950		
	面積	31.8594750		
	地積	31.85 m ²		

地番	⑤ 155-8			
測点	Xn	Yn	(Xn+1 - Xn-1)Yn	距離
X24	74824.823	7487.324	-51086.011652	3.00
X23	74822.069	7488.520	7451.077400	9.41
X22	74825.818	7497.153	44975.420847	2.27
A4775K	74828.068	7496.815	23045.209310	0.83
X25	74828.892	7496.690	-24326.759050	10.21
	倍面積	58.936855		
	面積	29.4684275		
	地積	29.46 m ²		

地番	⑥ 155-9			
測点	Xn	Yn	(Xn+1 - Xn-1)Yn	距離
X31	74820.131	7484.055	-82444.349880	10.57
A8083	74811.053	7489.485	-67075.827660	4.15
A8084	74811.175	7493.636	3664.388004	3.31
A8085	74811.542	7496.935	8239.131565	4.19
A8086	74812.274	7501.062	9668.868918	2.08
B1	74812.831	7503.068	7795.687652	0.54
B3	74813.313	7502.808	6129.794136	0.64
B2	74813.648	7503.364	52831.185924	8.44
A4771K	74820.354	7498.232	58321.248496	1.15
A4782K	74821.426	7497.812	40968.044768	4.44
X22	74825.818	7497.153	4820.669379	9.41
X23	74822.069	7488.520	-42587.213240	4.86
	倍面積	331.628062		
	面積	165.8140310		
	地積	165.81 m ²		

地番	⑦ 155-10			
測点	Xn	Yn	(Xn+1 - Xn-1)Yn	距離
S10	74812.963	7472.858	-90615.876108	10.18
X29	74803.624	7476.915	-28210.400295	13.97
X30	74809.190	7489.729	51649.171184	1.45
A8082	74810.520	7489.135	13952.258505	0.63
A8083	74811.053	7489.485	71981.440335	10.57
X31	74820.131	7484.055	35152.606335	10.99
S9	74815.750	7473.968	-53573.402624	3.00
	倍面積	335.797332		
	面積	167.8986660		
	地積	167.89 m ²		

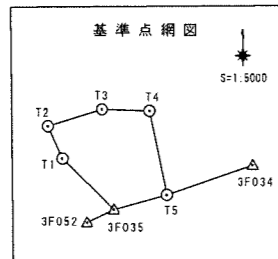

基本三角点等の名称	X座標	Y座標	備考
3F034	74793.553	7545.773	金属鈮
3F035	74764.163	7453.126	金属鈮
3F052	74755.594	7435.067	金属鈮
T1	74797.911	7418.873	金属鈮
T2	74819.388	7409.337	金属鈮
T3	74830.401	7445.234	金属鈮
T4	74829.482	7476.937	金属鈮
T5	74773.844	7488.219	金属鈮

測量年月日	令和6年6月20日
測地系	世界測地系(測地成果2011)
座標系	VII系

「令和6年能登半島地震前の基本三角点等の成果に基づき測量・世界測地系(測量成果2011)」
「令和6年能登半島地震前により任意座標として取り扱う」

地番 287-5、
287-7～287-9

地積測量図 1/2

土地の所在 富山市中川原字八幡田割

座標求積表

地番 ① 287-5				
測点	Xn	Yn	(Xn+1 - Xn-1)Yn	距離
A3935K	74782.582	7459.418	-64083.860038	1.42
A8054	74781.336	7460.110	-26587.832040	2.49
A8055	74779.018	7461.024	-6110.578656	4.10
A0390	74780.517	7464.850	-52477.895500	9.17
X1	74771.988	7468.223	-28341.906285	12.44
S3	74776.722	7479.737	56247.622240	3.00
S4	74779.508	7480.850	98784.624250	11.35
X2	74789.927	7476.326	22982.226124	18.43
			倍面積	412.400095
			面積	206.2000475
			地積	206.20 m ²

地番 ② 287-7				
測点	Xn	Yn	(Xn+1 - Xn-1)Yn	距離
X4	74791.794	7453.895	-42695.910560	3.72
F1	74789.128	7456.496	-68689.241152	7.16
A3935K	74782.582	7459.418	5960.074982	18.43
X2	74789.927	7476.326	127957.319490	10.65
X3	74799.697	7472.083	36829.897107	12.14
X6	74794.856	7460.942	-58963.824626	7.68
			倍面積	398.315241
			面積	199.1576205
			地積	199.15 m ²

地番 ③ 287-8				
測点	Xn	Yn	(Xn+1 - Xn-1)Yn	距離
X5	74807.681	7455.366	-125399.256120	13.98
X6	74794.856	7460.942	-59568.160928	12.14
X3	74799.697	7472.083	117438.728511	11.85
S7	74810.573	7467.360	89451.505440	3.00
S8	74811.676	7464.560	-21587.507520	10.02
			倍面積	335.309383
			面積	167.6546915
			地積	167.65 m ²

地番 ④ 287-9				
測点	Xn	Yn	(Xn+1 - Xn-1)Yn	距離
X7	74801.595	7441.390	-58251.200920	3.61
A5115	74799.853	7444.559	-19192.073102	1.55
F4	74799.017	7445.866	-58777.666204	7.72
F3	74791.959	7449.017	-41647.454047	3.59
F2	74793.426	7452.303	-1229.629995	2.27
X4	74791.794	7453.895	10659.069850	7.68
X6	74794.856	7460.942	118531.985554	13.98
X5	74807.681	7455.366	50241.711474	15.24
			倍面積	334.742610
			面積	167.3713050
			地積	167.37 m ²

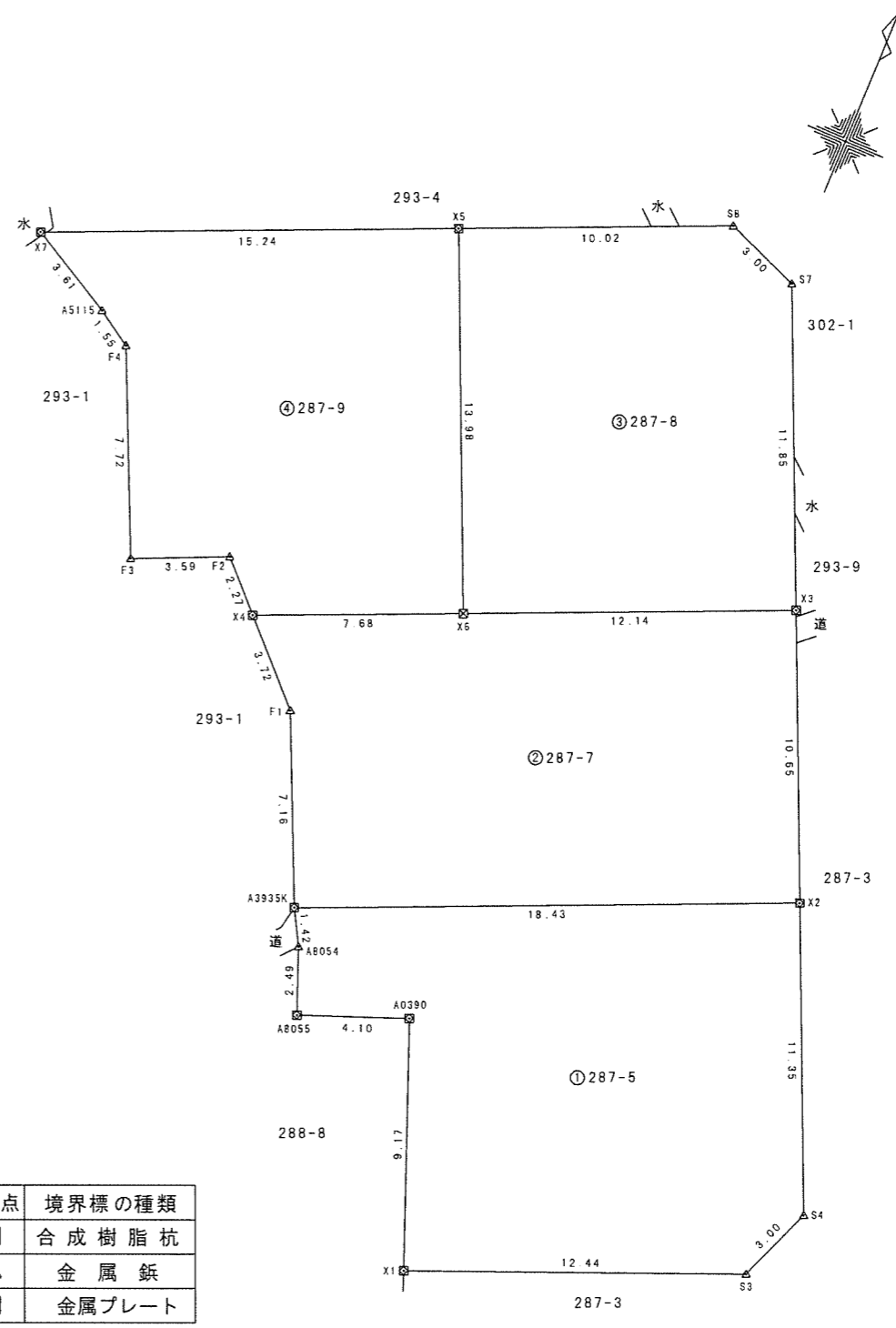

筆界点	境界標の種類
☒	合成樹脂杭
△	金属板
☒	金属プレート

作成者 富山市水橋大町8番地2
土地家屋調査士法人あいの風
代表社員 島田 洋
(令和 6年 11月 11日作成)

申請人 井川不動産株式会社
代表取締役 井川源治

縮尺 1/250

地番 287-5、
287-7～287-9

地積測量図 2/2

土地の所在 富山市中川原字八幡田割

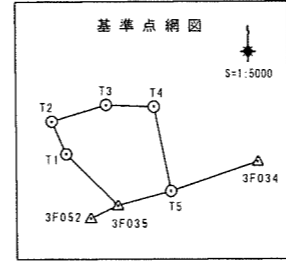

基本三角点等の名称	X座標	Y座標	備考
3F034	74793.553	7545.773	金属板
3F035	74764.163	7453.126	金属板
3F052	74755.594	7435.067	金属板
T1	74797.911	7418.873	金属板
T2	74819.388	7409.337	金属板
T3	74830.401	7445.234	金属板
T4	74829.482	7476.937	金属板
T5	74773.844	7488.219	金属板

測量年月日	令和6年6月20日
測地系	世界測地系(測地成果2011)
座標系	VII系

「令和6年能登半島地震前の基本三角点等の成果に基づき測量・世界測地系(測地成果2011)」
「令和6年能登半島地震前により任意座標として取り扱う」

作成者 富山市水橋大町8番地2
土地家屋調査士法人あいの風
代表社員 島田 洋
(令和 6年 11月 11日作成)

申請人 井川不動産株式会社
代表取締役 井川源治

縮尺 1

地番	293-7、293-13	地積測量図
土地の所在	富山市中川原字八幡田割	

座標求積表

地番 ① 293-7				
測点	Xn	Yn	(Xn+1 - Xn-1)Yn	距離
X9	74827.545	7447.203	-134109.231624	15.46
X8	74813.362	7453.379	-77209.553061	9.57
S66	74817.186	7462.161	49347.270693	3.00
S65	74819.975	7463.267	97604.605826	11.21
S74	74830.264	7458.794	84992.957630	3.00
S73	74831.370	7456.004	-20272.874876	9.59
			倍面積	353.174588
			面積	176.5872940
			地積	176.58 m ²

地番 ② 293-13				
測点	Xn	Yn	(Xn+1 - Xn-1)Yn	距離
X9	74827.545	7447.203	76773.215727	9.72
S71	74823.671	7438.287	-49591.059429	3.00
S70	74820.878	7437.192	-97114.853136	11.24
S69	74810.613	7441.773	-84471.565323	3.00
S68	74809.527	7444.570	20465.122930	9.60
X8	74813.362	7453.379	134294.982822	15.46
			倍面積	355.843591
			面積	177.9217955
			地積	177.92 m ²

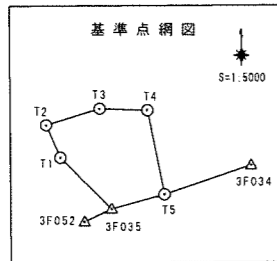
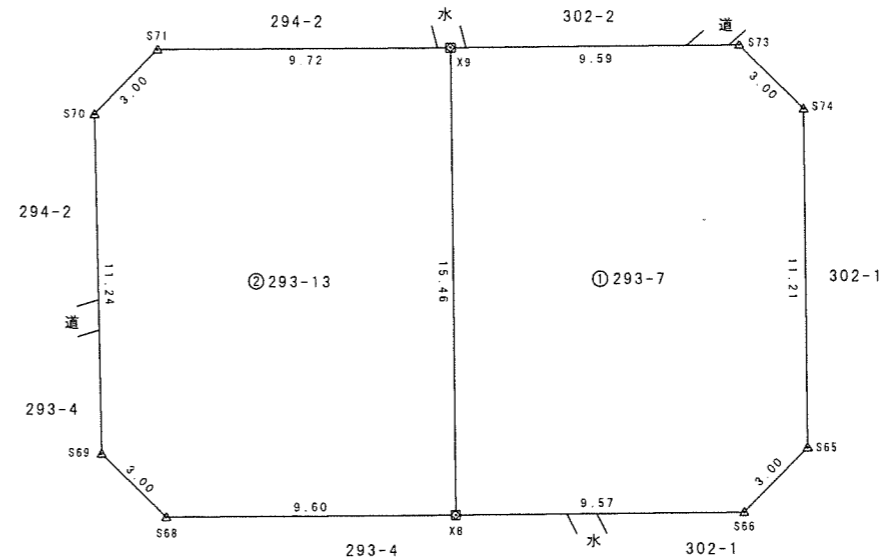
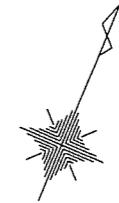

基本三角点等の名称	X座標	Y座標	備考
3F034 街区補助点	74793.553	7545.773	金属板
3F035 街区補助点	74764.163	7453.126	金属板
3F052 街区補助点	74755.594	7435.067	金属板
T1 多角点	74797.911	7418.873	金属板
T2 多角点	74819.388	7409.337	金属板
T3 多角点	74830.401	7445.234	金属板
T4 多角点	74829.482	7476.937	金属板
T5 多角点	74773.844	7488.219	金属板

測量年月日	令和6年6月20日
測地系	世界測地系(測地成果2011)
座標系	VII系

「令和6年能登半島地震前の基本三角点等の成果に基づき測量・世界測地系(測量成果2011)」
「令和6年能登半島地震前により任意座標として取り扱う」

筆界点	境界標の種類
△	金属板
☒	金属プレート

作成者	富山市水橋大町8番地2 土地家屋調査士法人あいの森 代表社員 島田 洋 (令和 6年 11月 11日作成)	申請人	井川不動産株式会社 代表取締役 井川源治	縮尺	1 / 250
-----	--	-----	-------------------------	----	---------

座標求積表

地番 ① 294-5				
測点	Xn	Yn	(Xn+1 - Xn-1)Yn	距離
A5359K	74819.043	7410.951	-12998.808054	1.12
A5368K	74817.926	7411.051	-26753.894110	2.50
A5342K	74815.433	7411.275	-26072.865450	1.02
A5343K	74814.408	7411.371	-13244.119977	0.76
A5344K	74813.646	7411.438	-48871.022172	6.07
A5360K	74807.814	7413.146	-49697.730784	0.90
A5361K	74806.942	7413.406	-22877.770916	2.41
F8	74804.728	7414.383	20619.399123	12.29
X10	74809.723	7425.618	77917.009674	6.01
S115	74815.221	7423.176	119646.750768	11.61
X15	74825.841	7418.467	47559.791937	5.02
A5510K	74821.632	7415.722	-45688.263242	4.07
A3660K	74819.680	7412.150	-19190.056350	1.35
	倍面積		348.420447	
	面積		174.2102235	
	地積		174.21	m ²

地番 ② 294-9				
測点	Xn	Yn	(Xn+1 - Xn-1)Yn	距離
X15	74825.841	7418.467	-111165.727995	11.61
S115	74815.221	7423.176	-58991.979672	6.60
S113	74817.894	7429.213	38676.482878	3.00
X34	74820.427	7430.823	59528.323053	5.99
S109	74825.905	7428.381	50416.421847	3.28
X13	74827.214	7431.391	93724.703292	12.32
X14	74838.517	7426.477	82166.541528	0.30
A3710K	74838.278	7426.283	-12713.796496	1.75
A3711K	74836.805	7425.322	-22164.586170	1.76
A3712K	74835.293	7424.404	-18702.073676	1.09
A5509K	74834.286	7423.975	-37765.760825	4.87
A5512K	74830.206	7421.314	-62672.996730	5.21
	倍面積		335.551034	
	面積		167.7755170	
	地積		167.77	m ²

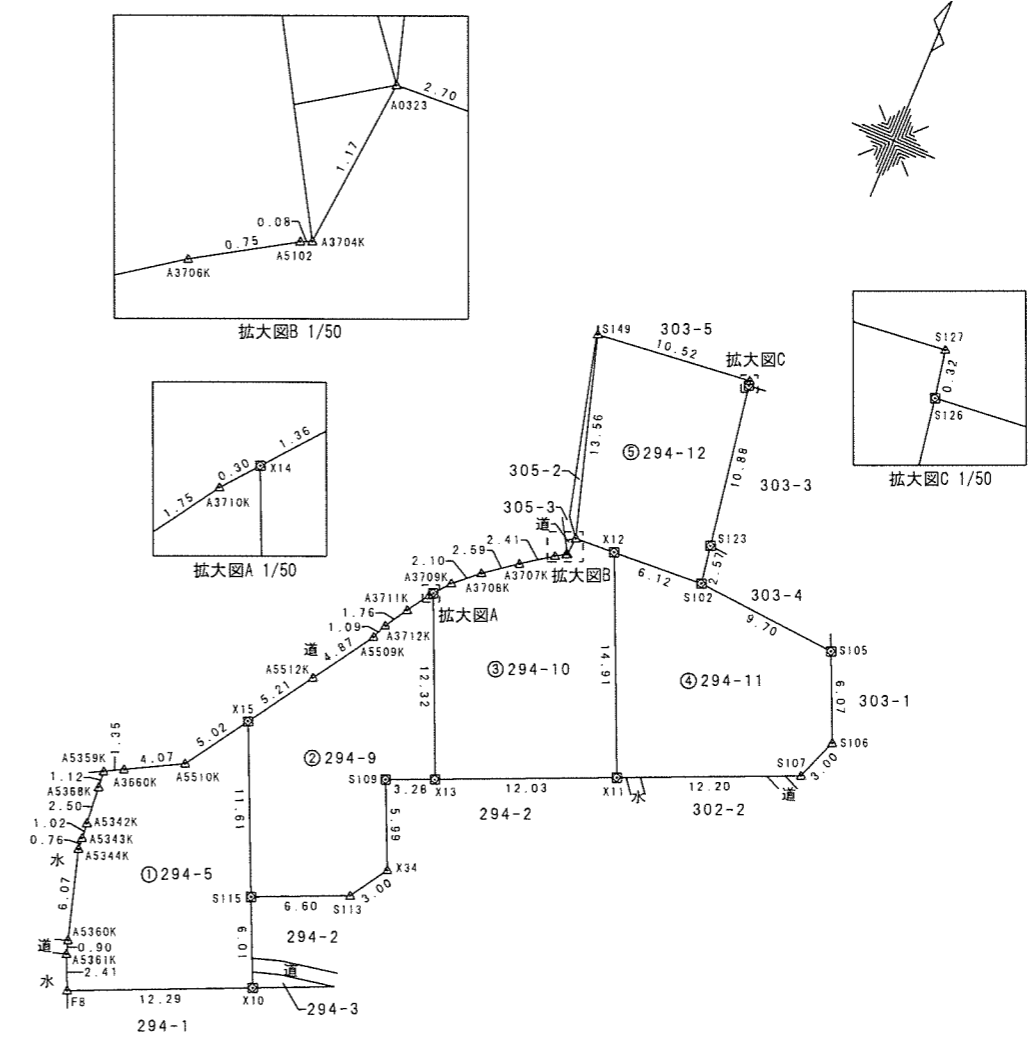

筆界点	境界標の種類
△	金属鉋
⊠	金属プレート

地番 294-5、
294-9～294-12

地積測量図 2/2

土地の所在 富山市中川原字八幡田割

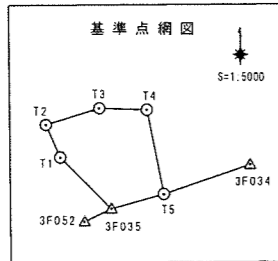

基本三角点等の名称	X座標	Y座標	備考
3F034	74793.553	7545.773	金属板
3F035	74764.163	7453.126	金属板
3F052	74755.594	7435.067	金属板
T1	74797.911	7418.873	金属板
T2	74819.388	7409.337	金属板
T3	74830.401	7445.234	金属板
T4	74829.482	7476.937	金属板
T5	74773.844	7488.219	金属板

測量年月日	令和6年6月20日
測地系	世界測地系(測地成果2011)
座標系	VII系

「令和6年能登半島地震前の基本三角点等の成果に基づき測量・世界測地系(測量成果2011)」
「令和6年能登半島地震前により任意座標として取り扱う」

地番 ③ 294-10				
測点	Xn	Yn	(Xn+1 - Xn-1)Yn	距離
X14	74838.517	7426.477	-91791.255720	12.32
X13	74827.214	7431.391	-48333.767064	12.03
X11	74832.013	7442.431	137476.585432	14.91
X12	74845.686	7436.474	100556.001428	2.70
A0323	74845.535	7433.775	-9812.583000	1.17
A3704K	74844.366	7433.662	-8942.695386	0.08
A5102	74844.332	7433.589	-3203.876859	0.75
A3706K	74843.935	7432.949	-13327.277557	2.41
A3707K	74842.539	7430.982	-21973.413774	2.59
A3708K	74840.978	7428.908	-22026.712220	2.10
A3709K	74839.574	7427.335	-18278.671435	1.36
			倍面積	342.333845
			面積	171.1669225
			地積	171.16 m ²

地番 ④ 294-11				
測点	Xn	Yn	(Xn+1 - Xn-1)Yn	距離
X12	74845.686	7436.474	-104222.183110	14.91
X11	74832.013	7442.431	-65485.950369	12.20
S107	74836.887	7453.616	57206.502800	3.00
S106	74839.688	7454.694	62358.515310	6.07
S105	74845.252	7452.266	47247.366440	9.70
S102	74846.028	7442.592	3230.084928	6.12
			倍面積	334.335999
			面積	167.1679995
			地積	167.16 m ²

地番 ⑤ 294-12				
測点	Xn	Yn	(Xn+1 - Xn-1)Yn	距離
S149	74858.530	7429.890	-104754.019110	13.56
A0323	74845.535	7433.775	-95479.406100	2.70
X12	74845.686	7436.474	3666.181682	6.12
S102	74846.028	7442.592	21486.763104	2.57
S123	74848.573	7442.179	98869.348015	10.88
S126	74859.313	7440.418	82298.463498	0.32
S127	74859.634	7440.358	-5825.800314	10.52
			倍面積	261.530775
			面積	130.7653875
			地積	130.76 m ²

作成者 富山市水橋大町8番地2
土地家屋調査士法人あいの風
代表社員 島田 洋
(令和 6年 11月 11日作成)

申請人 井川不動産株式会社
代表取締役 井川源治

縮尺 1